

**JUDUL DALAM BAHASA INDONESIA: TIMES NEW ROMAN 14,
CETAK TEBAL, RATA TENGAH, SPASI TUNGGAL, LUGAS DAN
INFORMATIF, 12-15 KATA**

**JUDUL DALAM BAHASA INGGRIS: TIMES NEW ROMAN 14,
CETAK TEBAL, RATA TENGAH, SPASI TUNGGAL, LUGAS DAN
INFORMATIF, 12-15 KATA**

**Nama Penulis 1¹⁾, Nama Penulis 2²⁾ (dan nama penulis berikutnya), Times
New Roman 12, cetak tebal, rata tengah, spasi tunggal**

¹⁾Afiliasi penulis, ²⁾Afiliasi penulis (dan berikutnya), Times New Roman 10, rata tengah, spasi tunggal
Email penulis 1, 2 dan email penulis berikutnya

ABSTRAK

Abstrak ditulis dalam bahasa Indonesia, maksimal 250 kata dengan Times New Roman 12, spasi tunggal. Abstrak ditulis secara utuh dan mengandung semua kata kunci.

Kata Kunci: *3-5 kata dengan Times New Roman 12 cetak miring disusun alfabetis dari kiri ke kanan*

ABSTRACT

Abstract ditulis dalam bahasa Inggris, maksimal 250 kata dengan Times New Roman 12, spasi tunggal. Abstract ditulis secara utuh dan mengandung semua kata kunci.

Keywords: *3-5 kata dengan Times New Roman 12 cetak miring disusun alfabetis dari kiri ke kanan*

PENDAHULUAN

Pendahuluan ditulis rata kiri-kanan, Times New Roman 12, spasi 1,5, menggambarkan latar belakang masalah, kajian pustaka (teori dan hasil-hasil penelitian terdahulu) dan tujuan penelitian (tidak dalam sub bab).

METODE

Metode ditulis rata kiri-kanan, Times New Roman 12, spasi 1,5. Metode penelitian ditulis secara lengkap dan rinci. Menyatakan waktu, tempat dan metode penelitian.

HASIL DAN PEMBAHASAN

Hasil dan pembahasan ditulis rata kiri-kanan, Times New Roman 12, spasi 1,5. Memuat hasil penelitian serta interprestasinya disertai dukungan teori atau hasil penelitian terdahulu.

Tabel, gambar atau grafik diketik menjadi satu dalam teks.

Nomor Tabel. Judul tabel ditulis huruf kapital hanya di awal judul, Times New Roman 12 dengan 1 spasi

Uraian	Uraian
Data uraian	Data uraian
Data uraian	Data uraian
Dst	dst

Keterangan: Keterangan tabel ditulis dalam Times New Roman 10, rata kiri-kanan, 1 spasi

Grafik/Gambar: Grafik atau gambar tanpa outline, judul grafik ditulis di bawah grafik dengan huruf kapital hanya di awal judul, Times New Roman 12 dalam spasi tunggal.

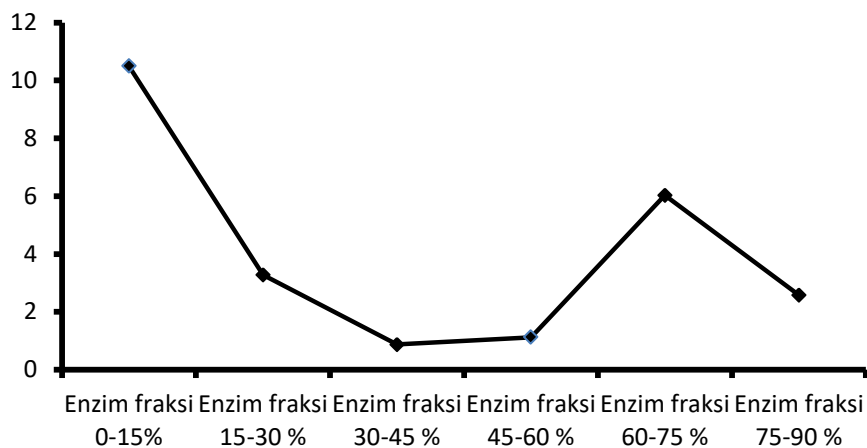

KESIMPULAN DAN SARAN

Kesimpulan harus dinyatakan dengan jelas. Saran ditulis setelah kesimpulan dan menyatakan rekomendasi yang dapat dilakukan oleh peneliti selanjutnya. Kesimpulan dan saran ditulis dalam Times New Roman 12, spasi 1,5.

UCAPAN TERIMA KASIH

Ucapan terima kasih disampaikan kepada lembaga penyanggah dana atau personal yang telah membantu penelitian. Ucapan terimakasih dinyatakan dalam 20-40 kata, ditulis dalam Times New Roman 12, spasi 1,5.

DAFTAR PUSTAKA

Semua pustaka yang disebutkan dalam teks harus ditulis dalam daftar pustaka secara lengkap, disusun berdasarkan alfabet dari A ke Z. Artikel memiliki minimal 10 pustaka 10 tahun terbaru. Daftar pustaka ditulis dengan Times New Roman 12, spasi tunggal, awal baris di tepi kiri rata, pada baris kedua dan selanjutnya masuk 5 ketuk.